DIY FÊTES DES MERES :ETIQUETTES PERSONNALISÉES

Instructions : Imprimer sur feuille A4 autocollante.
Ecrire le nom de sa maman sur l'étiquette.
Prendre une bouteille 25cl Meteor
et coller l'étiquette par dessus :)
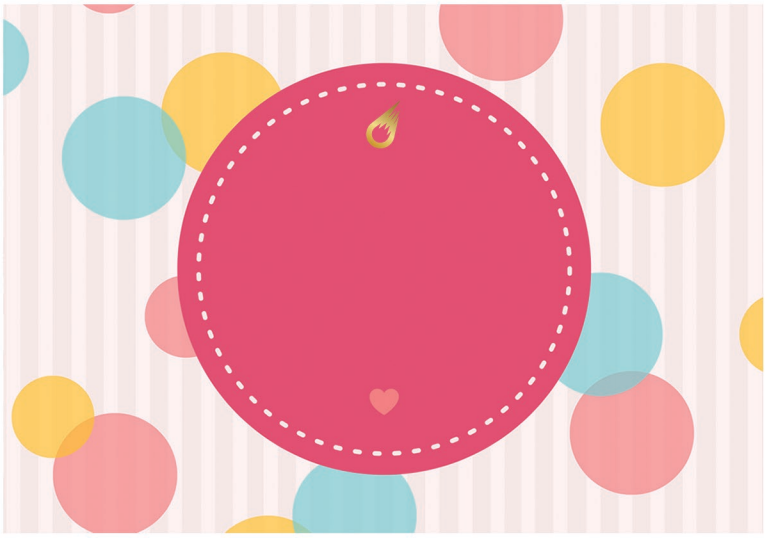
L ABUS D ALCOOL EST DANGEREUX POUR LA SANTÉ. A CONSOMMER AVEC MODÉRATION. CRÉDIT PHOTO : FREEPIK